

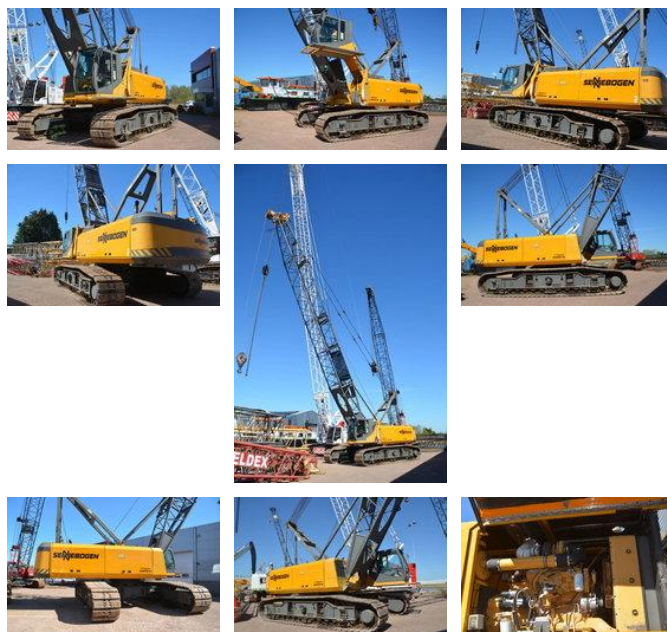

Sennebogen 6100 HD

Algemene kenmerken

Merk	Sennebogen
Subcategorie	Rupshijskraan
Bouwjaar	1999
Bedrijfsuren	29000
Conditie	Gebruikt
Algemene staat	Erg goed
CE markering	Ja



Eigenschappen

Max. hefcapaciteit	100.000kg
Mast type	mastType.lattice

Sennebogen 6100 HD

Technische specificaties

Aandrijving

tracking

Omschrijving

Sennebogen 6100 HD Year: 1999 Hours: 29000 CE Hydraulic lift cabin Kruger lifting computer Undercarriage 75% good 40 meter boom; upper lower boom + 2X3 + 6 + 2X9 meter From first Dutch owner Caterpillar 3306 engine, 300HP = Meer informatie = Merk motor: Caterpillar Aantal eigenaren: 1 Productieland: DE

Accessoires